

# NEXUS / PFLEGEMANAGEMENT

Mehr als nur Pflegeprozesse  
unterstützen



Die Pflege befindet sich im steten Wandel durch gesetzliche Grundlagen, Reformen und andere Beschlüsse. Informationen einfach und sicher zu dokumentieren und gleichzeitig die immer größer werdenden Anforderungen an den Pflegeprozess zu bedienen ist oftmals eine Herausforderung an das Pflegepersonal.

NEXUS / PFLEGEMANAGEMENT ist die Lösung für sämtliche Ansprüche, die an eine Pflegedokumentation gestellt werden und erfüllt diese mit der Umsetzung des Strukturmodells.

Intelligente Verknüpfungen optimieren Ihre Arbeitsabläufe und sichern Ihre Pflegequalität. Auf einfache Art und Weise können alle Dokumentationsbereiche in der Pflege bedient und für den Pflegeprozesses genutzt werden.

Die NEXUS / PFLEGE-APP entlastet Sie und steigert gleichzeitig die Versorgungsqualität sowie die Effizienz der Abläufe. Sie haben mehr Zeit für Ihre Bewohner.

# DAS KONZEPT

Das Wesentliche im Blick durch größtmögliche Anpassbarkeit an die Bedürfnisse der Pflege.

Mitarbeiter werden durch ein ausgefeiltes Berechtigungs- und Organisationskonzept gelenkt und können schnell und einfach dokumentieren. Alle wichtigen Informationen zum Bewohner sind klar und übersichtlich dargestellt.

**Was wichtig ist, bestimmen Sie - jederzeit!**

Transparente und optimierte Prozesse erfüllen die Wünsche und Anforderungen der Pflege zum Nutzen Ihrer Mitarbeiter.

# DER AUFBAU

Aufgeräumte Strukturen mit gleicher Menüführung und klar aufgebauten Masken zeigen Ihnen jederzeit die wichtigsten Informationen an.

Alle Inhalte und Funktionen sind auf einen Blick ersichtlich, komplizierte Suchvorgänge entfallen. Filterfunktionen, Informationsaustausch zu anderen Bereichen und Berufsgruppen ermöglichen eine enge Verknüpfung aller flankierenden Prozesse.

# EINFACH UND SCHNELL

Die Fokussierung liegt auf dem Pflegeprozess, das einfache Planen und Dokumentieren jeglicher Pflegemodelle steht im Vordergrund.

Durch die geführte Navigation ist die Dokumentation der relevanten Inhalte jederzeit gewährleistet.

Maßnahmen der Grund- und Behandlungspflege mit der Verknüpfung zu einrichtungsspezifischen Pflegestandards ermöglichen mit den Pflegepfaden eine schnelle Planung und entbürokratisierte Dokumentation.

Stammdatenkataloge entlang des Pflegeprozesses begleiten die Fach- und Assistenzkräfte und ermöglichen einen einheitlichen Sprachgebrauch, vermeiden Doppeldokumentation und fördern somit die Qualität erheblich.

Die integrierte Tool-Tipp-Funktion bietet zusätzlich die Möglichkeit für jedes Feld Ausfüllhilfen zu hinterlegen bzw. auf gewünschte oder auch geforderte Inhalte hinzuweisen.

# DIE SICHERHEIT

Im NEXUS / PFLEGEMANAGEMENT werden verschiedene Assessment-Systeme abgebildet. Neben Anamnese nach Ihrem Pflegemodell oder den nationalen Expertenstandards, können weitere hausspezifische Skalen oder individuelle Abklärungshilfen für Demenz, Ernährung, Wohlbefinden etc. leicht integriert werden.

Die Darstellung von Terminen / Fristen, Workflowerinnerungen sowie Auftragsverteilung an Anwender oder Mitarbeitergruppen sichern zuverlässig die Qualität der Dokumentation.

# ENTBÜROKRATISIERT

Egal welches Pflegemodell genutzt wird, die Erleichterung einer Entbürokratisierung im NEXUS / PFLEGEMANAGEMENT ist vom ersten Tag an ersichtlich, mit den Vorteilen einer optimal an den Kunden angepassten Lösung.

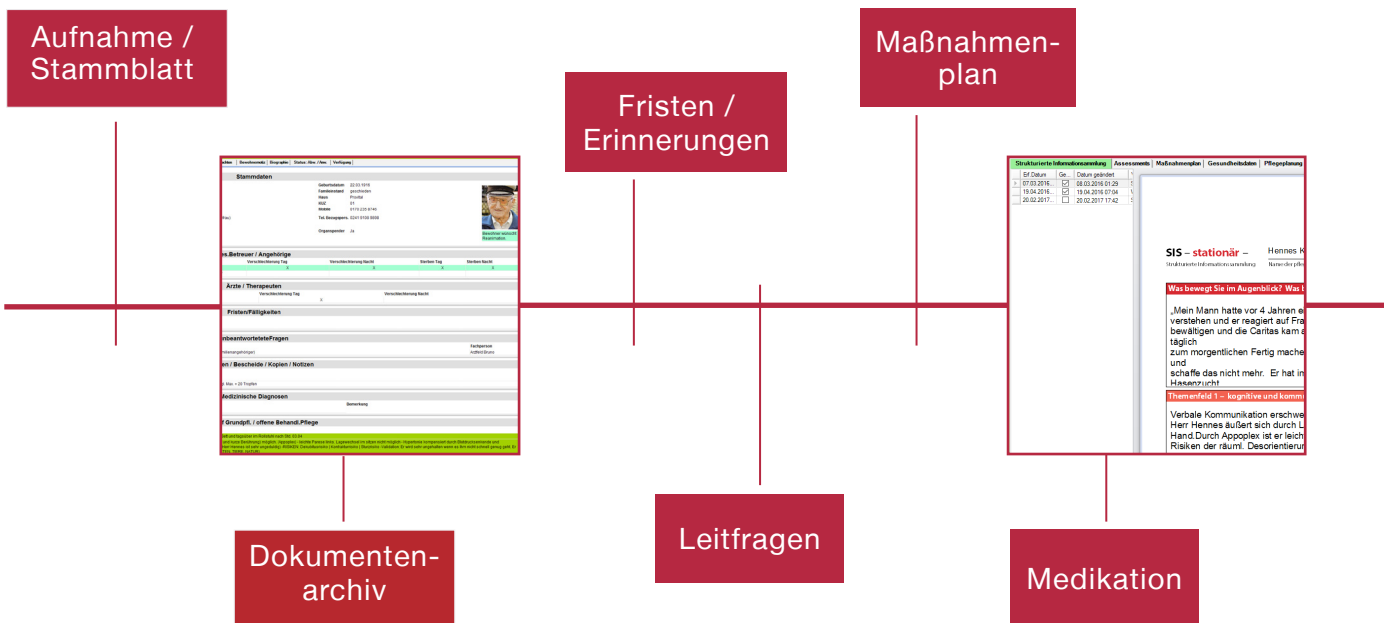

## DER WORKFLOW

Auf einfache Art haben Sie besondere Themen der Ablauforganisation abgedeckt. Dies erhöht durch die individuelle Gestaltung und intuitive Handhabung den Nutzen für Bewohner und Mitarbeiter.

## DIE INFORMATION

Während des gesamten Prozessablaufs sieht der Anwender gezielt die relevanten Bewohnerinformationen.

Ob der Pflegebedarf, die strukturierte Informationssammlung, der Kernbedarf als fokussierte Grundbotschaft, den Tagesablauf einzelner oder aller Bewohner, strukturierte Berichte, Protokolle und ergänzend bewohnerunabhängige Aufgaben und Informationen, die zum täglichen Ablauf benötigt werden.

Erleichtert wird diese komplexe Informationsstruktur durch die Minimierung von Doppelseingaben. Beispielsweise kann in jeder Maske ein Verlaufsbericht dokumentiert werden, der nach dem Speichern auch direkt als Bericht erscheint. Umgekehrt ist erkennbar aus welcher Protokollmaske jeder einzelne Bericht stammt.

## DIE TRANSPARENZ

Im NEXUS / PFLEGEMANAGEMENT können alle Termine, Aufgaben und Informationen verwaltet werden. Auf Wunsch können diese mit besonderen Organisationsstrukturen (z.B. Räume, Fahrzeuge) Fachkräften oder Mitarbeitern verknüpft werden.

Pflege wird nachvollziehbar.

## INTUITIV

Die Anwender können NEXUS / PFLEGEMANAGEMENT intuitiv und ohne großen Schulungsaufwand aufgrund der Vereinheitlichung der Grundfunktionalität jedes Dokumentationsblattes bedienen. Wenn ein Mitarbeiter ein Formular ausfüllen kann, ist er in der Lage praktisch die gesamte Dokumentation zu nutzen.

Gestützt wird der Dokumentationsprozess durch integrierte Tool-Tipps, die bei jedem Feld Hinweise über mögliche, gewünschte oder auch geforderte Inhalte anzeigt.

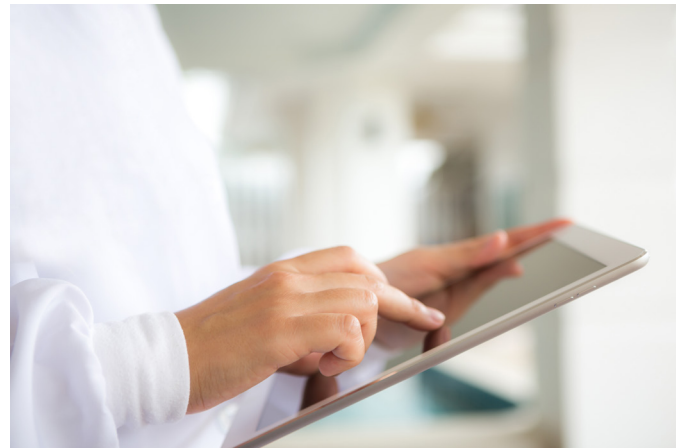

## MOBILE DOKUMENTATION

Alle Informationen, Maßnahmen, Protokolle und Pflegemaßnahmen können zeitnah über mobile Geräte schnell erfasst werden. Hierfür bieten wir IOS, Android und MS Windows 10 als technische Plattformen an.

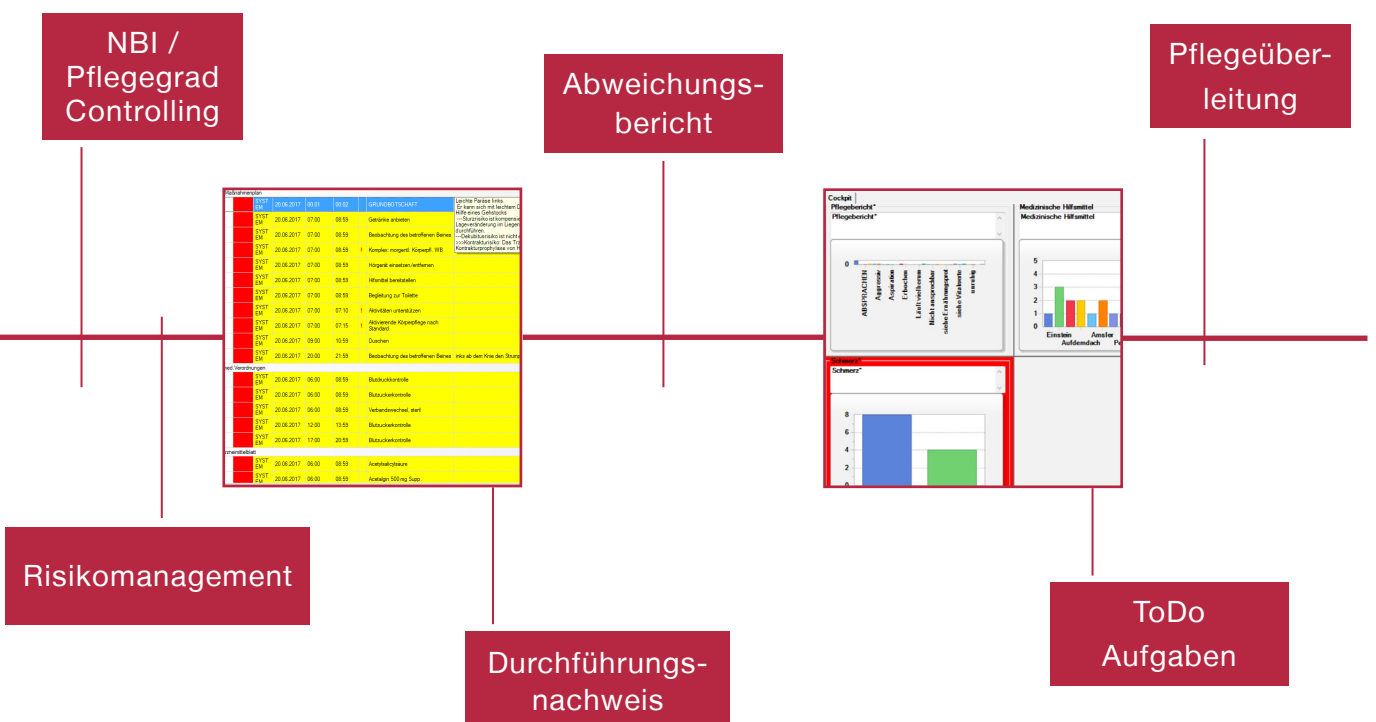

## DAS STRUKTURMODELL

Fokussierung der fachlichen Kompetenz der Pflegekräfte ist gepaart mit einer größtmöglichen Übersicht und Handlungsfähigkeit. Schnelle und bedarfsgerechte Pflege mit mehr Selbstbestimmung des Bewohners wird hiermit gewährleistet.

## DIE STRUKTURIERTE INFORMATIONSSAMMLUNG (SIS®)

Alle Informationen, Maßnahmen, Protokolle und Pflegemaßnahmen können zeitnah über mobile Geräte schnell erfasst werden. Hierfür bieten wir IOS, Android und MS Windows 10 als technische Plattformen an.

## DIE MASSNAHMENPLANUNG

Auf Basis des Bedarfs in SIS® und der pflegeimmanenten Ziele werden die Maßnahmen geplant. Die Maßnahmen sind verknüpfbar mit Ihren Arbeitsanleitungen (Immer-So-Beweis). Diese fließen automatisch in den Tagesablaufplan ein.



## DIE BEHANDLUNGSPFLEGE

Arzneimittel, als auch ärztliche Verordnungen werden in einer separaten Verordnungsmaske erfasst und fließen minutengenau in die Tagesstruktur zum Leistungsnachweis.

## DIE TAGESSTRUKTUR

Dient zur Übersicht des Tagesablaufs der Grundpflege, als auch zur Übersicht und zum Leistungsnachweis der Behandlungspflege.

Die Ansicht der Tagesstruktur ist für einen Bewohner wählbar, eine Bewohnergruppe „Bezugs- / Bereichspflege“, als auch für alle Bewohner der Einrichtung.

## DAS BERICHTSWESEN

Angelehnt an die Themenfelder können Pflegekräfte Abweichungen sowie Risiken schnell und einfach erfassen. Übergaberelevante Einträge werden besonders gekennzeichnet und liegen ohne großen Mehraufwand allen Pflegekräften vor.

## RISIKEN / COCKPIT / QUALITÄT

Eine Vielzahl von Auswertungen erlauben wirtschaftliche Analysen, Statistiken und Listen individuell nach allen Dimensionen. Beispielsweise Stürze, Wunden, Risiken, Medikamente, Hilfsmittel, Schmerzen, in einer Periode und nach Kriterien wie: Wohnbereich, Ursache, Art, Stärke, Ausprägung, Häufigkeit.

Individuelle Verlaufsberichte für einen oder alle Bewohner sind mandantenübergreifend auswertbar. Zudem können Sie mit NEXUS / PFLEGEMANAGEMENT eine individuelle Risikopotentialanalyse darstellen

## DIE VORTEILE FÜR SIE AUF EINEN BLICK

- + Anwenderfreundliche, webbasierte IT-Lösung
- + Übersichtliche Strukturen
- + Intuitive und bedienerorientierte Handhabung
- + Frei wählbare Pflegemodelle
- + Expertenstandards und Immer-so-Beweise integriert
- + Individuelle Planung
- + Sichere und einfache Pflegedokumentationen
- + Schnelle und komfortable Auswertungen
- + Zeitersparnis durch flexibles Handeln
- + Kostenreduktion dank effizientem Vorgehen

**nexus | ag**